

# 愛不斷甸

## 緬甸青少年教育與社區發展計畫

### 一、計畫故事

緬甸(Myanmar)為東南亞第二大國，世界上第 40 大的國家。本是英屬印度的一部份，後來成為英直屬殖民地，直到 1948 年宣佈獨立。全民皆信仰佛教，人稱緬甸為「僧侶之國」，並稱第一大城仰光(Yangon)為「金塔之都」，文化與風土民情上，充滿濃厚的宗教色彩，是個彷彿被時光凍結的國度，佛教古國中留有農業社會的樸實。

計畫地點位於 Yangon 北部約 630 公里處東枝縣(Pindaya)附近的 Mine Li Village。在緬甸的基礎教育中，共分為公立學校、私立學校、僧侶學校等，均屬於國家認證合格的基礎教育；本次計畫服務的學校，為 Mine Li Village 社區由僧侶設置的學校為主。學校隸屬八大自治區的

Danu 自治區，由於地處偏鄉、教育資源不足、教學設備簡易、加上交通運輸不易抵達，社區教育委員會希望能透過教育改變下一代，為下一代青年提供更多發展的機會，故邀請緬甸 COM 組織規劃青少年發展計畫，希望透過 COM 組織在青年培力成功的經驗，導入國際志工帶來不同世界觀點、不同國家發展經驗，以拓展當地青少年的視野，也改變其對未來發展的想法。



同時學校教師也希望透過國際志工、體育活動安排來刺激當地學生的學習興趣，並在國際教育上，讓孩童認識不同的國家文化。故學校教育部分，將依據學校教師及當地社區教育委員會對青少年未來發展的期待，規劃三個面向，包含英語會話、體育活動，及青少年發展課程（如青少年衛教、青春期生理變化、性別平等觀念、職涯規劃等），協助當地青少年認識自己，對於未來發展有更多想像。



此外，社區教育委員會也希望志工能與社區有更多的互動，讓當地居民有機會深入認識臺灣，特別臺灣教育制度、社會與經濟發展經驗、城市發展規劃、國際青年獎學金機會、有機農業等面向交流；故計畫也將安排志工與社區居民分享臺灣發展經驗及參與社區農作，依據季節性不同，可參與如稻米或玉米採收與播種等體驗，瞭解緬甸傳統農業與社區生活。

## 二、梯次列表自即日起至 2020 年 03 月 02 日(一)止，額滿即不受理！

梯次	時間	人數	主題	費用	臺西 培訓日期	出團前 彩排日期
COM02	8/02-8/11 10 天	20	青少年教育 及社區發展	24,890 元+ 實際機票費用	將於 2020 年 3 月初個別通知	將於 2020 年 3 月初個別通知
COM03	8/15-8/24 10 天	20	青少年教育 及社區發展	24,890 元+ 實際機票費用		

\*臺西團隊培訓及彩排對於服務籌備的完整性十分重要，若時間無法配合請勿報名！

\*\*彩排：地點將於臺西培訓時公告！

## 三、計畫內容

【活動主辦單位】願景青年行動網協會(VYA Taiwan)

【國際合作組織】Charity-Oriented Myanmar (COM Myanmar)

【活動地點】Pindaya township, Taunggyi District, Shan State, Myanmar

【計畫主題：教育工作坊】

- 1、英語會話工作坊：8-10 年級（10-12 歲）學生，透過戲劇、遊戲、模擬情境等方式，進行實用英文教學，讓青少年對不同語言更充滿興趣並在日常生活中實際運用。
- 2、青少年發展專題：9-10 年級（14-16 歲）學生。包含青少年衛教 分享青春生理變化，與女性生理期保健知識和性別平等觀念，教導學生了解並尊重不同的性別特質，相互理解平等對待彼此。
- 3、體育活動：3-6 年級為主。以足球、排球、藤球為主，籃球為輔。目前學校共有足球六顆、排球兩顆、籃球一顆，但無足球網、排球網及籃球設備。課程設計球類或體育相關，帶領青少年學習競賽規則以及運動家精神。
- 4、臺灣文化專題：6-10 年級為主。包含臺灣文化、宗教信仰、認識臺灣等。

【計畫主題：社區參與及交流】

- 1、參與及體驗當地農作，依季節可能參與稻米或玉米採收及栽種，實際依社區為主。
- 2、當地教育委員會希望志工多分享有關臺灣教育制度、社會及經濟發展經驗、城市發展規劃、社區發展、對國際青年獎助學金提供機會、臺灣有機農業運作，及臺灣稻米栽種經驗等交流。
- 3、工作內容與時程根據天氣情況與當地實際狀況有所調整；部分文化交流可能規劃在晚上時段。



## 四、收退費說明

愛不斷甸		
第一階段	第二階段	取消退費
NTD 24,890	NTD 15,000-22,000	依據取消時間點，而有不同之收退費。
總金額：NTD 39,890 - 46,890		
第一階段費用包含： (1) 國際工作營會員註冊費：包含志工計畫註冊費用、國際聯繫行政。 (2) 行前培訓費用：包含課程訓練講師費、教材費、排練驗收、行前培訓食宿費。 (3) 個人保險：投保南山人壽 GSOTA 海外旅遊平安險，內容包含：400 萬海外旅遊意外險、40 萬醫療險、5 萬美金緊急醫療險。 (4) 服務國家簽證：緬甸 eVisa 電子簽證費用。 (5) 計畫費用：包含營隊期間食宿、當地機場至服務社區來回交通、CBT 一日生態旅遊、茵萊湖一日文化探索、自治區入園費。	第二階段費用包含： 臺北至緬甸仰光經濟艙來回機票約新臺幣 15,000-22,000 元，依旅行社實際報價繳費。  <b>[機票款付費規範]</b> (1) 團費繳交一律採現金匯款方式；由於協會並無長期對外募款，故無提供公益組織刷卡付費。 (2) 刷卡消費飛航險的部分，協會已為團員投保【南山人壽 GSOTA 旅遊平安險】，請大家不用擔心。	錄取通知後一週內需完成團費匯款，匯款後取消者，將影響本會行政工作與團隊運作，故依不同取消參與時間點，而有不同之收退費： (1) 錄取通知後 3 週內取消：收取行政手續費用新臺幣 2,000 元及已發生之費用。 (2) 錄取通知後 5 週內取消：收取行政手續費用新臺幣 4,000 元及已發生之費用。 (3) 錄取通知後 5 週以上取消：收取行政手續費用新臺幣 8,000 元及已發生之費用。 (4) 已發生費用：如培訓費用、簽證費、機票訂位金、機票取消手續費，通常為機票票價的 20-30%，依航空公司規定而不同。(例：依規定宿霧太平洋航空團體機位經確認開票後，因個人因素取消，無法退款。)
以上個人費用尚不包括：兩天兩夜行前培訓個人交通費用、新辦護照費用、國際服務期間如果因飛機延誤需要額外的過夜旅館、Trip after project 餐費、交通費及個人購物之消費。		

## 五、我要報名

### 【報名資格】

- 1、認同計畫，願意挑戰簡單生活，對於青少年教育及海外社區發展有興趣之伙伴。
- 2、高中以上，不限科系，不論是學生族、社會青年族，還是精力旺盛長青族，只要對本計畫服務議題有非做不可的熱情，期待為在地社區有所貢獻，想嘗試國際志工，那就是我們要的人啦！

### 【參與義務】

- 1、參與行前籌備會，分組協助各項行前籌備工作。
- 2、活動期間配合領隊安排，一律團體行動。
- 3、活動結束後一個月內需繳交 1-2 篇參與心得，不限字數與形式。



## 【報名流程】

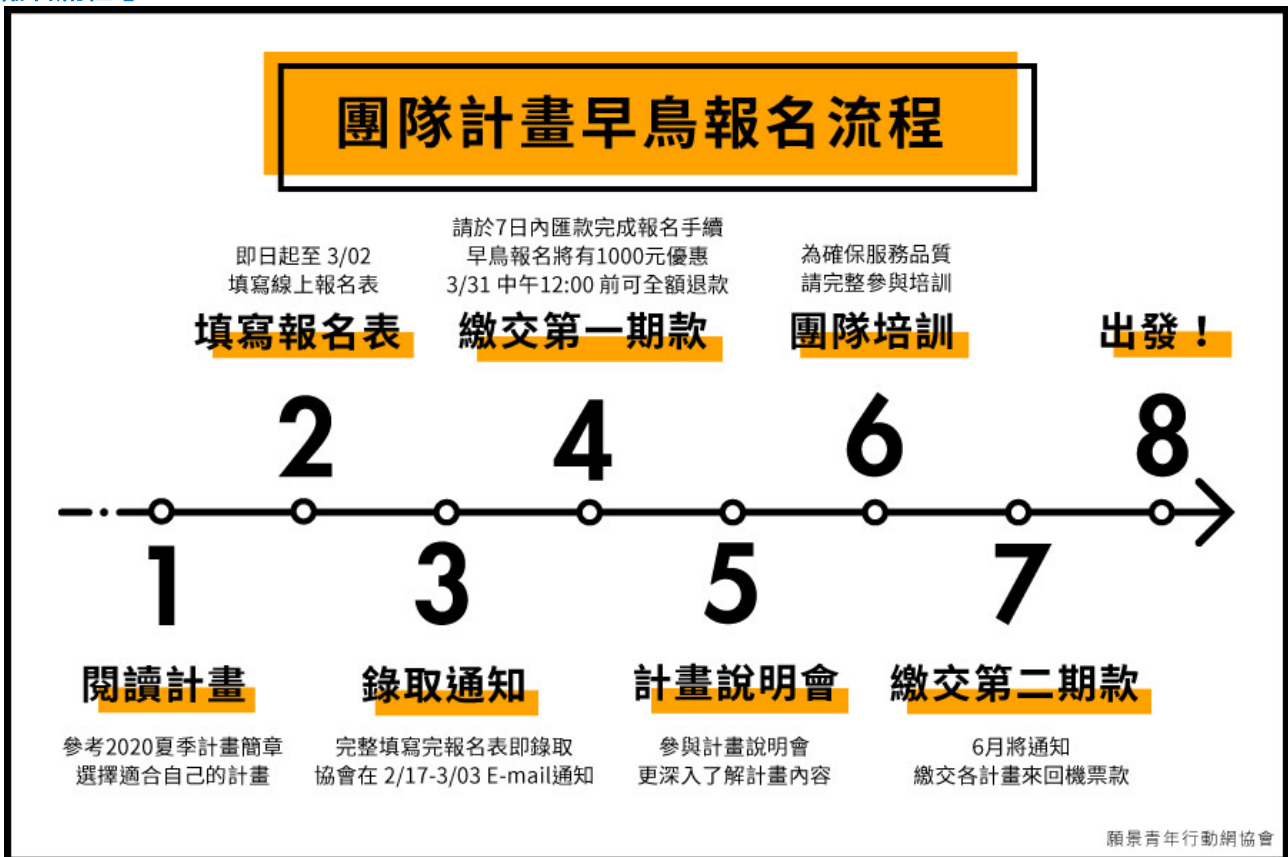

- 閱讀計畫、完整填寫報名表 (即日起至 3/02) :**  
2020 夏季團隊計畫簡章：<https://lihi.one/AN9eQ>  
早鳥報名表：<https://forms.gle/8SbqwxahTZnULCaDA>  
完整填寫報名表即取得早鳥資格，協會將統一於 2/17-3/03 回覆是否錄取並發送繳費通知。
- 團費匯款及 Email 護照電子檔 (3/05 前) :**  
請志工於收到錄取及繳費通知後七天內完成第一期團費繳交(費用依各計畫不同)及 Email 護照電子檔，即確認名額，逾期將不保留錄取資格。若志工於 2/27-3/02 之間錄取者，則需在 3/05(四) 15:30 前完成匯款，才享有早鳥報名資格。  
早鳥報名夥伴將有團費 1,000 元優惠，團費繳交一律採現金匯款方式，由於協會並無長期對外募款，故無提供公益組織刷卡付費，感謝大家的配合。
- 享 3/31 前取消無條件退款保障 :**  
為保障志工權利，同時確保志工有充裕的時間和家人溝通，志工申請早鳥計畫後如果想要取消，於 3/31 12:00 前提出申請者，協會提供無條件全額退款的保障。  
若志工於 3/31 之後需取消參與計畫，則退費標準依照團隊計畫退費規範說明，以 3/31 作為早鳥計畫統一的錄取時間。
- 參與說明會 (3-4 月) :**  
為了讓志工更了解計畫，協會邀請志工參與計畫說明會，讓志工有面對面向領隊諮詢的機會，來完整了解計畫內容、生活環境、志工角色及後續籌備。也歡迎邀請家人與朋友一起參與。
- 參與培訓 (5-6 月) :**  
各計畫確切培訓日期將於 3 月份公告，所有計畫將於 5 月中至 6 月初其中一個週末於雲林縣臺西鄉舉辦兩天兩夜團隊行前培訓工作坊，請志工務必參與。培訓期間食宿已包含在團費，志工只需自付到培訓地點的來回交通費用。
- 第二期機票款繳交 :**  
協會將於 6 月起通知各計畫的來回機票票價，並請團員於一週內完成現金匯款，票價依旅行社實際報價收取。

### [機票款付費規範]

- 團費繳交一律採現金匯款方式；由於協會並無長期對外募款，故無提供公益組織刷卡付費。
- 刷卡消費飛航險的部分，協會已為團員投保【南山人壽 GSOTA 旅遊平安險】，請大家不用擔心。

## 【活動聯絡人】

國際工作營 團隊服務計畫工作小組

蘇峻霖執行秘書 / 陳銀涵執行秘書

Tel : 02-23654907 / Fax : 02-23690547

Email : 尼斯緬 [vbank@vya.org.tw](mailto:vbank@vya.org.tw) / 柬菲日 [volunteer@vya.org.tw](mailto:volunteer@vya.org.tw)

## 六、在緬甸的每一天

【行程參考】每天服務時段依個別計畫調整，以下行程規劃參考：預計搭乘中華航空

日期	早	午	晚
第一天	抵達 Yangon Airport 預計搭乘華航 CI7915, 07:00-09:45AM	COM 辦公室計畫說明	Yangon 夜間巴士往 Pindaya
第二天	抵達 Pindaya 前往 Danu 自治區	社區導覽與學校拜訪	課程準備
第三天	社區服務與交流 Helping in Farm or cultural exchange	社區服務與交流 Helping in Farm or cultural exchange	Exchange Workshop 心得分享 / 課程準備
第四天	主題式教學(英語會話) Sharing session or teaching	主題式教學(體育活動) Sharing session or teaching	Exchange Workshop 心得分享
第五天	社區生態探索與健行 Trip after project – Community Based Tourism and trekking		CBT 社區生態探索討論 課程準備
第六天	主題式教學(青少年發展) Sharing session or teaching	主題式教學(青少年發展) Sharing session or teaching	Exchange Workshop 心得分享
第七天	社區服務與交流 Helping in Farm or cultural exchange	社區服務與交流 Helping in Farm or cultural exchange	臺灣文化日 期末評估
第八天	TAP 文化探索 Inle 自治區：遊覽茵萊湖 Inle Lake		夜間巴士返回 Yangon
第九天	仰光半日遊(自費行程) 建議行程大金寺、當地特色餐廳		住宿 Yangon 青旅
第十天	Leave for Airport at 0750AM 返台桃園機場，預計搭乘華航 CI7916, 10:45-16:20PM		

每日作息(暫定)：早餐 07:00、午餐 12:00、晚餐 18:00  
所有行程會依照當地社區實際狀況規劃，皆有微調的空間喔！